



## BORSA İSTANBUL

BİST 100 endeksi günü %2,62 yükselişle 11.024,33 puandan tamamladı. BİST 100 endeksi gün içinde en düşük 10.832,87 en yüksek ise 11.024,33 seviyesinden işlem gördü. Toplam işlem hacmi ise 136,5 milyar TL düzeyinde gerçekleşti.

En fazla işlem gören sektör endeksi 49,1 milyar TL ile BİST SİNAİ endeksi olurken, en fazla değer kazanan sektör endeksi %4,58 ile BİST BANKA endeksi oldu. En fazla değer kaybeden sektör endeksi ise -%2,21 ile BİST SPOR endeksi oldu.

XU100 endeksi içerisinde işlem gören 88 hissenin fiyatı yükselirken, 11 hissenin fiyatı düşmüştür. 1 hissenin ise fiyatı değişmemiştir.

Borsa İstanbul'un toplam işlem hacmi bir önceki işlem gününe göre %0,44 düşüşle (-603,8 milyon TL) 136,5 milyar TL oldu. 5 günlük ortalama işlem hacmi 133,0 milyar TL düzeyinde gerçekleşirken son gün işlem hacmi ortalamaya göre %2,64 artış kaydetmiştir.

## PİYASA GÜNDEMİ

Dün açıklanan veriyle Amerika'da enflasyonun Haziran ayında genel olarak soğuduğuna işaret etti. Buna ek olarak 2021 yılından bu yana en düşük enflasyon artışı olarak da kayıtlara girdi. Fed'in Eylül'de faizleri indirmesi olasılığı tam puana yakın fiyatlanıyor. ABD tahvil faizleri gerilerken hisse senedi piyasalarında teknoloji şirketlerinin hisselerinde kâr satışı fırsatı olarak değerlendirildi. Bugün Amerika'da açıklanacak ÜFE ile Michigan Üniversitesi enflasyon beklentileri takip edilecek. Ayrıca bugün, Amerika'da üç büyük banka bilançosuyla bilanço sezonu başlıyor. İngiltere'de beklentilerden daha güçlü gelen büyüme verisi GBP'yi hem USD hem de EUR karşısında destekledi.

Yurtiçinde ise dün ekonomi yetkililerinden gelen açıklamalar borsa tarafına ivme kazandırdı. Dezenflasyon sürecinin başladığı ifade edilirken daha fazla yabancı yatırımcının geleceğine dair mesajlar borsayı hareketlendirdi. Ek olarak, beklentilerin altında kalan ABD/TÜFE verisiyle Fed'in Eylül ayında faizleri indirmesi olasılığı artınca risk iştahı da yükseldi. Bugün saat 10:00'da cari denge verisi takip edilecek. Borsa İstanbul-100 endeksi tarafında ise teknik olarak 11000 bölgesi üzerinde rekorla kapanışın ardından 10800-11000 aralığını destek bölgesi olarak izlemeye başlıyoruz.

## DÖVİZ PİYASASI

	Son	Gün %	Haf.%	Ay %
USDTRY	32,8328	-0,10	0,78	1,47
EURTRY	35,7801	0,54	1,38	2,95
GBPTRY	42,5888	0,82	2,17	3,15
EURUSD	1,0870	0,37	0,53	1,20
GBPUSD	1,2915	0,51	1,22	1,37

## DÖVİZ SEPETLERİ

	Son	Gün %	Haf. %	Ay %
Döviz Sepeti	34,2947	0,45	1,52	1,93
Dolar Endeksi (DXY)	104,4220	-0,52	-0,68	-0,82

## TAHVİL PİYASASI

Tahvil Faizleri	Son	Ö.Gün	Ö.Haf.	Ö.Ay
TL Referans Faiz	48,9%	52,3%	52,3%	50,2%
Türkiye 2 Yıllık	36,4%	36,4%	35,6%	38,6%
Türkiye 10 Yıllık	24,1%	24,4%	23,7%	24,9%
Almanya 10 Yıllık	2,5%	2,5%	2,6%	2,5%
ABD 2 Yıllık	4,5%	4,6%	4,7%	4,7%
ABD 10 Yıllık	4,2%	4,3%	4,4%	4,2%
ABD10y 2y Farkı	-30,6bp	-34,5bp	-36,3bp	-45,9bp

## EMTİA PİYASASI

Emtia	Son	Gün %	Haf. %	Ay %
Altın Ons	2.415,4	1,86	2,54	4,25
Gümüş Ons	31,5	2,08	3,47	7,43
Brent	85,1	0,16	-2,53	3,88
Gram Altın	2.544,7	0,68	2,72	5,09

## BORSA İSTANBUL ENDEKSLERİ

Performans	Kapanış	İşlem Hacmi	Gün %	Haf. %	Ay %	Yb %
BİST-100	11.024	103.874.997.107	2,6	1,4	9,7	47,6
BİST-30	12.006	74.877.940.031	3,0	1,0	9,4	49,7
BİST Sanayi	14.710	49.109.644.017	1,9	1,2	8,8	27,6
BİST Banka	15.691	21.905.445.158	4,6	0,0	7,9	80,0
BİST Tüm	12.438	136.481.979.442	2,3	1,4	9,0	45,0
Son ve Önceki Dönem	Son	Ö. Haf	Ö. Ay	Yılbaşı	Ö. Yıl	
Yab.Takas Oranları (%)	38,37	38,25	38,16	37,95	29,38	

## BİST 100 ENDEKSİ

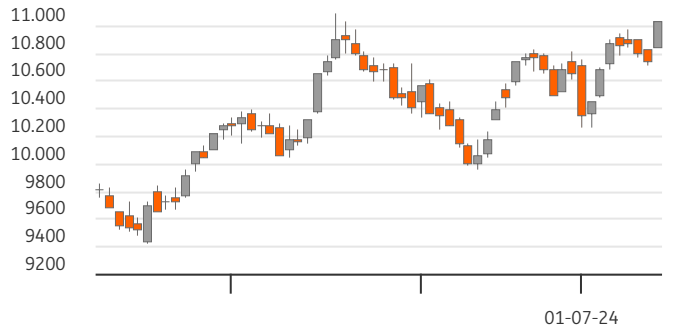

## BİST-100 EN ÇOK DÜŞENLER

	Değ.%	Kapanış	Hacim	Hacim	Kapanış	Değ.%	
PEKGY	-9,94	7,70	1.015,8	ISCTR	5.668	16,49	4,30
TURSG	-1,24	67,75	369,8	AKBNK	4.779	66,70	4,22
TAVHL	-1,00	273,00	749,1	GARAN	3.810	132,40	7,38
MGROS	-0,99	548,50	1.717,4	BIMAS	2.921	570,00	4,97
BERA	-0,98	19,26	247,3	TCELL	2.831	111,20	2,02

## BİST-100 PARA GİRİŞİ

## BİST-100 EN ÇOK YÜKSELENLER

	Değ. %	Kapanış	Hacim	Hacim	Kapanış	Değ. %	
ALFAS	10,00	74,80	235,0	THYAO	8.025	310,00	1,72
KLSE	9,95	53,50	141,3	EREGL	7.033	55,15	0,27
GUBRF	9,94	152,60	1.462,8	ISCTR	5.668	16,49	4,30
KTLEV	9,91	53,90	906,8	YKBNK	5.381	31,78	4,54
GARAN	7,38	132,40	3.809,7	AKBNK	4.779	66,70	4,22

## BİST-100 HACMİ EN YÜKSEKLER

BİST-100	2022/12	2023/12	2024/03	3 Yıl Ort	Cari
F/K Oranı	6,07	9,51	8,28	8,0%	11,53
PD/DD Oranı	1,55	1,35	1,79	1,6%	2,20
Net Kar Marjı	10,3%	12,3%	12,1%	11,5%	36,9
Aktif Karlılığı	6,1%	4,7%	5,0%	5,3%	10,4
Özsermaye Karlılığı	32,7%	22,8%	26,6%	27,4%	31,4

Endeks ve Döviz Sözleşmeleri	Gün %	Açık Pozis. (AP)	AP Değ.
F_XU0300824	2,43	347.867	1.766
F_XAUUSD0824	1,70	71.226	2.095
F_USDTRY0724	-0,19	990.430	9.098
F_EURUSD0724	0,49	17.831	-1.857
F_EURTRY0724	0,05	2.806	114

Ülke	Endeks	Kapanış	Gün %	Haf.%	Ay %
	S&P 500	5.585	-0,9%	0,9%	3,9%
ABD	DOW 30	39.754	0,1%	1,1%	2,6%
	NASDAQ	18.283	-2,0%	0,5%	5,4%
Fransa	CAC40	7.627	0,7%	-0,9%	-2,1%
Almanya	DAX	18.535	0,7%	0,5%	0,9%
İngiltere	FTSE	8.223	0,4%	-0,2%	0,9%
Japonya	NIKKEI 225	42.224	0,9%	3,2%	7,9%





## BİST ENDEKSLERİ DESTEK DİRENÇ - HAREKETLİ ORTALAMA - PERFORMANS TABLOSU

Endeks	Kapanış	Destekler		Pivot	Dirençler		Hareketli Ortalamalar			Performans			
		Destek 2	Destek 1		Direnç 1	Direnç 2	5 HO	20 HO	50 HO	Gün. %	Haf. %	Aylık %	Yıllık %
XU100	11.024,33	10.769,05	10.896,69	10.960,51	11.088,15	11.151,97	10.856,01	10.623,95	10.483,41	2,6%	1,4%	9,7%	73,3%
XU050	9.736,26	9.499,15	9.617,71	9.676,98	9.795,54	9.854,81	9.589,30	9.392,02	9.270,75	2,8%	1,2%	9,4%	70,5%
XU030	12.006,37	11.672,37	11.839,37	11.922,87	12.089,87	12.173,37	11.825,01	11.578,68	11.427,06	3,0%	1,0%	9,4%	71,1%
XUSIN	14.709,54	14.445,57	14.577,56	14.650,07	14.782,06	14.854,57	14.543,69	14.272,83	14.497,32	1,9%	1,2%	8,8%	44,0%
XUMAL	12.538,09	12.177,42	12.357,75	12.448,26	12.628,59	12.719,10	12.345,42	12.054,10	11.896,82	3,1%	0,8%	9,3%	110,0%
XBANK	15.691,41	15.024,55	15.357,98	15.527,59	15.861,02	16.030,63	15.423,29	15.219,82	14.640,62	4,6%	0,0%	7,9%	178,9%

## BİST 30 HİSSELERİ DESTEK DİRENÇ - HAREKETLİ ORTALAMA - PERFORMANS TABLOSU

Hisse	Kapanış	Destekler		Pivot	Dirençler		Hareketli Ortalamalar			Performans			
		Destek 2	Destek 1		Direnç 1	Direnç 2	5 HO	20 HO	50 HO	Gün. %	Haf. %	Aylık %	Yıllık %
AKBNK	66,70	63,47	65,08	66,22	67,83	68,97	65,95	64,56	63,21	4,2%	-0,8%	10,1%	218,1%
ALARK	106,30	104,10	105,20	106,10	107,20	108,10	106,68	106,80	113,31	1,3%	-0,2%	-5,3%	26,0%
ASELS	64,90	63,50	64,20	64,90	65,60	66,30	63,70	60,28	60,62	-0,2%	8,0%	13,9%	105,1%
ASTOR	94,05	89,15	91,60	93,65	96,10	98,15	92,04	94,22	99,12	3,0%	2,9%	1,0%	17,4%
BIMAS	570,00	537,00	553,50	562,00	578,50	587,00	555,80	549,38	495,38	5,0%	4,5%	14,3%	210,0%
BRSAN	451,25	404,92	428,08	445,17	468,33	485,42	436,35	455,29	508,65	7,4%	4,2%	-3,4%	67,0%
DOAS	267,00	257,67	262,33	264,67	269,33	271,67	262,80	268,30	282,70	2,3%	0,3%	-0,1%	53,3%
EKGYO	11,35	10,90	11,12	11,27	11,49	11,64	11,08	9,88	9,55	2,5%	3,0%	30,9%	35,0%
ENKAI	41,42	40,46	40,94	41,28	41,76	42,10	40,90	41,14	39,83	1,8%	-0,8%	3,9%	36,0%
EREGL	55,15	54,65	54,90	55,35	55,60	56,05	54,89	52,64	49,25	0,3%	0,4%	19,3%	41,8%
FROTO	1.078,00	1.021,33	1.049,67	1.065,33	1.093,67	1.109,33	1.082,20	1.090,25	1.111,64	3,8%	-4,3%	6,9%	38,9%
GARAN	132,40	122,53	127,47	129,93	134,87	137,33	124,92	114,58	102,58	7,4%	11,3%	28,9%	294,6%
GUBRF	152,60	135,80	144,20	148,40	156,80	161,00	142,34	141,09	150,53	9,9%	9,9%	8,4%	-48,8%
HEKTS	12,26	11,84	12,05	12,16	12,37	12,48	12,18	12,66	14,24	2,9%	3,5%	-6,8%	-63,2%
ISCTR	16,49	15,80	16,14	16,32	16,66	16,84	16,19	16,18	15,37	4,3%	0,4%	4,4%	191,3%
KCHOL	230,90	224,70	227,80	229,50	232,60	234,30	227,82	223,65	232,21	2,8%	-1,7%	7,3%	114,9%
KONTR	177,60	169,67	173,63	175,97	179,93	182,27	170,24	170,57	200,41	3,9%	7,6%	-3,0%	2,1%
KOZAL	22,40	21,61	22,01	22,31	22,71	23,01	22,02	21,43	21,75	2,3%	7,8%	6,7%	-20,9%
KRDMD	31,82	31,07	31,45	31,65	32,03	32,23	31,58	30,68	29,39	1,9%	-0,7%	13,6%	33,8%
OYAKC	74,60	70,70	72,65	74,10	76,05	77,50	72,06	64,76	62,88	2,1%	9,5%	28,7%	44,6%
PETKM	23,76	23,13	23,45	23,71	24,03	24,29	23,32	21,96	21,30	0,3%	3,8%	13,1%	42,6%
PGSUS	252,00	240,53	246,27	249,13	254,87	257,73	240,26	230,75	217,50	2,6%	9,7%	20,0%	81,5%
SAHOL	106,40	100,53	103,47	104,93	107,87	109,33	103,00	96,52	97,17	5,3%	4,1%	17,8%	124,8%
SASA	44,42	42,97	43,69	44,15	44,87	45,33	43,82	44,14	45,31	3,1%	0,7%	3,4%	-28,2%
SISE	50,50	49,25	49,88	50,26	50,89	51,27	50,34	49,08	50,37	2,1%	-1,6%	7,4%	8,2%
TCELL	111,20	107,53	109,37	111,53	113,37	115,53	108,86	102,48	94,68	2,0%	3,4%	16,3%	171,7%
THYAO	310,00	306,00	308,00	309,00	311,00	312,00	307,90	306,98	312,25	1,7%	-0,3%	2,5%	44,0%
TOASO	314,50	308,50	311,50	316,00	319,00	323,50	320,65	325,59	305,25	-0,2%	-10,3%	7,7%	32,6%
TUPRS	170,60	168,00	169,30	170,20	171,50	172,40	170,50	168,16	178,66	1,5%	-2,0%	6,0%	109,6%
YKBNK	31,78	30,37	31,07	31,43	32,13	32,49	31,94	33,08	32,99	4,5%	-7,5%	-4,2%	143,5%





## BİST 30 HİSSELERİ TEMEL VERİLER

Hisse	Çarpanlar		Piy.Değ.(Mn USD)		Karlılık				Büyüme			Borç.	YP
	F/K	PD/DD	Cari	Son Bilanço Dönemi	Aktif Karlılık	Özser. Karlılık	FAVÖK Marjı	Net Kar Marjı	Net Satış Çeyrek	FAVÖK Çeyrek	Net Kar Çeyrek	Net Borç /FAVÖK	Net Poz. (Mn USD)
AKBNK	5,03	1,63	10.547	7.541	0,8%	7,2%	-	40,5%	13,6%	-	-12,2%	-	712
ALARK	10,04	1,00	1.406	1.761	-2,6%	-4,1%	-13,3%	-77,6%	-26,0%	-	-	-	13
ASELS	30,64	2,91	8.999	7.930	1,2%	2,0%	22,4%	9,3%	-63,5%	-61,7%	-	1,22	651
ASTOR	18,60	6,40	2.854	2.968	3,8%	5,8%	28,0%	9,9%	-27,7%	-43,4%	-63,2%	-0,54	51
BIMAS	19,07	4,15	10.525	6.795	2,9%	7,1%	4,3%	3,7%	-28,3%	-	-47,5%	1,16	-2
BRSAN	20,49	2,31	1.945	2.766	0,8%	1,8%	6,9%	2,2%	-0,5%	28,2%	-63,6%	1,12	-65
DOAS	3,48	1,13	1.786	2.148	5,3%	9,1%	13,0%	8,7%	-48,8%	-42,1%	-32,3%	-0,12	-4
EKGYO	-	0,64	1.312	1.174	0,3%	0,6%	16,4%	12,2%	-86,9%	-84,8%	-	-0,19	-
ENKAI	13,93	1,04	7.557	6.472	2,0%	2,6%	16,3%	25,7%	-13,3%	-34,3%	-32,4%	-6,47	518
EREGL	20,23	0,93	5.870	4.592	2,1%	3,4%	15,1%	11,3%	6,1%	46,5%	-29,1%	2,51	-20
FROTO	7,58	4,21	11.503	12.314	4,7%	16,0%	8,1%	7,2%	-33,2%	-38,1%	-62,6%	1,54	-1.493
GARAN	5,92	2,18	16.910	8.918	1,3%	10,4%	-	58,1%	-4,4%	-	-25,0%	-	805
GUBRF	-	3,52	1.550	1.647	-2,2%	-6,7%	5,4%	-6,0%	-25,1%	-66,8%	-	2,84	-159
HEKTS	-	3,81	943	1.321	-1,4%	-4,6%	-5,6%	-20,9%	-34,1%	-	-	-	24
ISCTR	5,62	1,50	12.536	8.827	0,7%	6,0%	-	39,7%	7,2%	-	-30,5%	-	-296
KCHOL	9,31	1,27	17.806	15.659	0,1%	0,4%	8,2%	0,3%	-37,3%	-56,8%	-	1,56	692
KONTR	59,40	10,12	1.080	1.454	3,9%	15,2%	13,1%	36,6%	-53,4%	-63,4%	-	9,03	-
KOZAL	122,33	3,10	2.181	2.313	-0,9%	-1,0%	27,0%	-6,2%	-2,5%	-14,9%	-	-3,31	-20
KRDMD	14,54	0,86	755	561	-1,7%	-3,1%	11,7%	-6,8%	-49,8%	-	-	-0,70	-420
OYAKC	10,92	2,96	2.828	2.338	3,1%	4,1%	23,0%	9,9%	-46,2%	-51,8%	-69,4%	-0,64	-5
PETKM	5,20	1,05	1.831	1.558	1,1%	2,3%	0,0%	5,3%	-39,6%	-	-81,4%	-	-1.050
PGSUS	7,00	2,28	3.832	2.578	-2,1%	-9,6%	6,8%	-20,1%	-6,3%	-67,3%	-	4,18	-703
SAHOL	18,00	0,90	6.796	5.515	-0,3%	-3,1%	11,9%	-3,1%	-27,5%	-42,0%	-	0,41	1.140
SASA	9,90	2,78	7.308	7.057	8,7%	20,1%	20,4%	100,5%	-46,2%	-34,1%	-20,8%	7,23	-2.444
SISE	10,93	0,99	4.704	4.391	1,0%	2,0%	7,7%	5,8%	-29,0%	32,3%	-37,4%	3,41	485
TCELL	15,83	1,71	7.439	4.617	1,3%	3,0%	46,4%	8,9%	-26,8%	-27,6%	140,0%	0,79	0
THYAO	2,58	0,83	13.009	12.737	0,8%	2,0%	10,5%	4,7%	1,1%	-29,8%	-92,6%	2,09	-8.582
TOASO	10,38	4,40	4.782	4.293	4,1%	12,0%	13,3%	8,3%	-42,8%	-41,4%	7,2%	-0,61	150
TUPRS	6,43	1,44	9.996	10.572	0,1%	0,2%	5,7%	0,2%	-45,6%	-76,2%	-98,3%	-0,61	-16
YKBNK	4,09	1,49	8.163	7.159	0,6%	6,6%	-	27,0%	3,9%	-	-46,6%	-	214

## TEMETTÜ TAKVİMİ

Kod	Piyasa Değeri (Bin TL)	Net Kar (Bin TL)	Brüt Tem. Tutarı (Bin TL)	Tem. Dağ. Oranı	Hisse Başına Brüt Tutar	Hisse Başına Net Tutar	Tem. Verimi	Tem. Dağıtım Tarihi	Tem. Ödeme Kalan Gün	Tem. Ödeme Bilgisi
ISBIR	4.242.702,24	161.556,77	32.387	20,05%	1,00	0,90	0,76%	16.07.2024	5	16.07.2024
MERCN	2.269.221,68	30.478,35	13.323	21,90%	0,07	0,06	0,59%	16.07.2024	5	16.07.2024
PAPIL	4.919.062,50	27.344,17	2.000	3,69%	0,06	0,05	0,04%	17.07.2024	6	17.07.2024
PNLSN	4.650.000,00	20.681,51	58.027	24,97%	0,77	0,70	1,25%	18.07.2024	7	18.07.2024
HLGYO	9.026.150,00	-334.443,66	53.500	2,08%	0,02	0,02	0,59%	19.07.2024	8	19.07.2024
AVPGY	17.520.000,00	3.361.542,56	840.000	25,76%	2,10	2,10	4,79%	22.07.2024	11	Taksit : 22.07.2024 - 29.05.2024 - 17.04.2024
LKMNH	3.382.200,00	74.998,23	50.000	15,52%	1,39	1,25	1,48%	22.07.2024	11	Taksit : 22.07.2024 - 07.05.2024
TRGYO	53.100.000,00	1.036.714,00	2.350.000	17,64%	2,35	2,35	4,43%	22.07.2024	11	22.07.2024
DURDO	1.402.000,00	-64.329,83	10.000	8,57%	0,10	0,09	0,71%	23.07.2024	12	23.07.2024
PRKME	3.825.888,15	13.225,64	200.000	59,18%	1,34	1,21	5,23%	23.07.2024	12	23.07.2024



## ŞİRKETLERDEN HABERLER

ADGYO	11.07.2024 18:30 Adra Gayrimenkul Yatırım Ortaklığı A.Ş. Payların Geri Alınmasına İlişkin Bildirim <a href="#">Haberin Devamı</a>
GLYHO	11.07.2024 18:20 Global Yatırım Holding A.Ş. Bedelsiz Sermaye Artırımı Hk <a href="#">Haberin Devamı</a>
GLYHO	11.07.2024 18:19 Global Yatırım Holding A.Ş. Kar Payı Dağıtımına İlişkin Yönetim Kurulu Önerisi hk <a href="#">Haberin Devamı</a>
GLYHO	11.07.2024 18:16 Global Yatırım Holding A.Ş. 2023 yılı faaliyet hesaplarının görüşüleceği Olağan Genel Kurul Toplantısı hk <a href="#">Haberin Devamı</a>
ALCTL	11.07.2024 17:26 Alcatel Lucent Teletaş Telekomünikasyon A.Ş. Kar Payı Dağıtılmamasına İlişkin Teklifin Genel Kurulda Onaylanması Hk <a href="#">Haberin Devamı</a>
BURCE	11.07.2024 16:42 Burçelik Bursa Çelik Döküm Sanayi A.Ş.,Yeni Gimat Gayrimenkul Yatırım Ortaklığı A.Ş.,Kimteks Poliüretan Sanayi Ve Ticaret A.Ş. Hak Kullanım İşlemleri <a href="#">Haberin Devamı</a>
FORTE	11.07.2024 12:37 Forte Bilgi İletişim Teknolojileri Ve Savunma Sanayi A.Ş. 2023 Yılına Ait Onaylanan Kar Dağıtım - Düzeltme <a href="#">Haberin Devamı</a>
PEHOL	11.07.2024 11:48 Pera Yatırım Holding A.Ş. Bedelsiz Sermaye Artışı Başvurusuna İlişkin Bildirime SPK Başvuru Tarihi'nin Eklenmesi <a href="#">Haberin Devamı</a>
YEOTK	10.07.2024 21:16 Yeo Teknoloji Enerji Ve Endüstri A.Ş. Bedelsiz Sermaye Artışına İlişkin SPK Başvurusu <a href="#">Haberin Devamı</a>
BIZIM	10.07.2024 19:03 Bizim Toptan Satış Mağazaları A.Ş. Olağan Genel Kurul Toplantısı Kar Dağıtım Sonucu <a href="#">Haberin Devamı</a>
DAPGM	10.07.2024 18:35 DAP Gayrimenkul Geliştirme A.Ş. Bedelsiz Sermaye Artırımına İlişkin Yönetim Kurulu Karar Tarihi Değişikliği <a href="#">Haberin Devamı</a>
ALARK	10.07.2024 18:34 Alarko Holding A.Ş. Pay Geri Alım İşlemleri <a href="#">Haberin Devamı</a>
YUNSA	10.07.2024 18:26 Yünsa Yünlü Sanayi ve Ticaret Anonim Şirketi 2023 Yılı Olağan Genel Kurul Toplantısı Tescil ve İlanı <a href="#">Haberin Devamı</a>
DOHOL	10.07.2024 17:31 Doğan Şirketler Grubu Holding A.Ş.,Erbosan Erciyas Boru Sanayii Ve Ticaret A.Ş.,Merit Turizm Yatırım ve İşletme A.Ş.,Merkezi Kayıt Kuruluşu A.Ş.,Atakey Patates Gıda Sanayi Ve Ticaret A.Ş.,TAB Gıda Sanayi Ve Ticaret A.Ş. Hak Kullanım İşlemleri <a href="#">Haberin Devamı</a>
FORTE	10.07.2024 16:35 Forte Bilgi İletişim Teknolojileri Ve Savunma Sanayi A.Ş. 2023 Yılına Ait Onaylanan Kar Dağıtım <a href="#">Haberin Devamı</a>
HUNER	10.07.2024 15:57 Hun Yenilenebilir Enerji Üretim A.Ş. Bedelli Sermaye Artırımı Sonrası Tadil Edilen Şirketimizin Esas Sözleşmesinin Son Hali <a href="#">Haberin Devamı</a>
HUNER	10.07.2024 15:55 Hun Yenilenebilir Enerji Üretim A.Ş. Bedelli Sermaye Artırımı Kapsamında Esas Sözleşme Değişikliğinin Tescil Edilmesi <a href="#">Haberin Devamı</a>
PEHOL	10.07.2024 15:51 Pera Yatırım Holding A.Ş. Bedelsiz Sermaye Artışına İlişkin SPK Başvurusu <a href="#">Haberin Devamı</a>
PAGYO	10.07.2024 08:52 Panora Gayrimenkul Yatırım Ortaklığı A.Ş.,Eksun Gıda Tarım Sanayi Ve Ticaret A.Ş. Hak Kullanımı <a href="#">Haberin Devamı</a>
KLGYO	09.07.2024 19:46 Kiler Gayrimenkul Yatırım Ortaklığı A.Ş. Kar Payı Dağıtım İşlemlerine İlişkin Bildirim <a href="#">Haberin Devamı</a>

## ING Yatırım Menkul Değerler A.Ş.

**Unvan** : ING Yatırım Menkul Değerler A.Ş.  
**Adres** : Reşit Paşa Mahallesi Eski Büyükdere Cad. No:8 Kat:10 34467 Sarıyer/İstanbul  
**E-Posta** : ingyatirim@ingyatirim.com.tr  
**Tel** : 0850 222 0 600

## YASAL UYARI

Bu Bülten; bir veya daha fazla sermaye piyasası aracı veya bunları ihraç eden ortaklıklar ve kuruluşlar ile piyasa eğilimleri hakkında, belirli bir kişiye veya mali durumları, risk ve getiri tercihleri benzer nitelikteki bir gruba yönelik olmamak kaydıyla, ING Yatırım Menkul Değerler A.Ş. müşterilerine ve/veya dağıtım kanallarına yönelik olarak ING Yatırım Menkul Değerler A.Ş.'nin anlaşmalı olduğu dışarıdan hizmet sağlayıcı kuruluşlar tarafından hazırlanmakta olup, Bu Bülten içerisinde sunulan bilgi, analiz, veri ve yorumlar yatırım danışmanlığı faaliyeti kapsamında değildir. Bu Bülten; genel nitelikte yorum ve tavsiye sunulması amacıyla, sermaye piyasası araçlarının mevcut veya gelecekteki fiyat veya değerlerine ilişkin araştırmalardan veya diğer bilgilerden yararlanılarak genel yatırım tavsiyesi olarak hazırlanmaktadır. Yatırım danışmanlığı hizmeti, yetkili kuruluşlar tarafından kişilerin risk ve getiri tercihleri dikkate alınarak kişiye özel sunulmakta olup, genel yatırım tavsiyeleri ise kişiye özel olmayan yatırım stratejileri veya tavsiyeleri içermektedir. Bu sebeple, Bu Bülten içerisinde sunulan bilgi, analiz, veri ve yorumlar mali durumunuz ile risk ve getiri tercihlerinize uygun olmayabileceği gibi, sadece Bu Bülten'e dayanılarak yatırım kararı verilmesi beklentilerinize uygun sonuçlar doğurmayabilir.

